



RELATÓRIO DE PERCURSO EM LINHAS ESCOLARES TERCEIRIZADAS

LINHA SANTA EUFROZINA

TRAJETO Nº	HORÁRIO SAÍDA	HORÁRIO CHEGADA	OBSERVAÇÕES
01	04:30h	5:50h	Crianças coletadas para o período da manhã e parada no ponto do cartório
02	06:25h	06:50h	Do ponto do cartório continua-se a coleta até a entrega na escola Eloi Chaves
03	12:20h	14:00h	As Crianças coletadas no período da manhã são devolvidas às residências

1º TRAJETO - PERÍODO MANHÃ

LINHA	SANTA EUFROSINA	KM INICIAL	112759
MOTORISTA	Antonio Henrique da silva	HORARIO SAÍDA	04:30
MONITOR			
VEICULO / ANO	kombi - ano 2010	KM FINAL	112794
PLACA	EPS - 6322	HORARIO CHEGADA	05:50
CAPACIDADE	12 LUGARES		
		KM PERCORRIDO	35
		TEMPO PERCURSO	1:20:00

OBSERVAÇÕES DO TRAJETO: MANHA - (4:30h às 5:50h)

O trajeto inicia-se às 4:30h e percorre a seguinte sequência: Sítio Grota funda, Sítio Alvorada, Sítio São Pedro, Sítio Capão da Onça, Ponto no cartório (alunos para escola Loreto e EE Pirassununga). Neste ponto o veículo espera as 2 crianças pegarem o circular para seguirem até as Escolas Loreto e Pirassununga.



RELATÓRIO DE PERCURSO EM LINHAS ESCOLARES TERCEIRIZADAS

LINHA SANTA EUFROZINA

TRAJETO N°	HORÁRIO SAÍDA	HORÁRIO CHEGADA	OBSERVAÇÕES
O1	04:30h	5:50h	Crianças coletada para o período da manhã e parada no Ponto do Cartório
O2	06:25h	06:50h	Do Ponto do Cartório continua-se a coleta até a entrega na Escola Eloi Chaves
O3	12:20h	14:00h	As Crianças coletada no período da manhã são devolvidas às residências

2º TRAJETO – MANHÃ - ROTA PESQUEIROS

LINHA	SANTA EUFROSINA
MOTORISTA	Antonio Henrique da silva
MONITOR	
VEICULO / ANO	kombi - ano 2010
PLACA	EPS - 6322
CAPACIDADE	12 LUGARES

KM INICIAL	112794
HORARIO SAÍDA	06:25

KM FINAL	112801
HORARIO CHEGADA	06:50

KM PERCORRIDO	7
TEMPO PERCURSO	0:25:00

OBSERVAÇÕES DO TRAJETO: MANHA – (6:25h às 6:50h)

Às 6:25h o veículo dá continuidade do Ponto do cartório para a coleta das demais crianças da AV. Paulo Furlan (Pesqueiros da Cachoeira de Emas) Pesque Pague Brigante, Sitio Dois Rios e segue para a escola Eloi Chaves. O VEÍCULO PERMANECE NA ESCOLA ELOI CHAVES

O Mapa abaixo representa os dois primeiros horários conforme indicados acima:

Linha Santa Eufrosina - Manhã

Linha Santa Eufrosina Manhã.gpx

 Início de 945817010

 Fim de 945817010

 945817010

Data da Medição: 17/04/2017

04:29 BRT

Distância: 41,6 km

Duração: 2 h, 16 m e 19 s

Velocidade média: 18,3 km/h

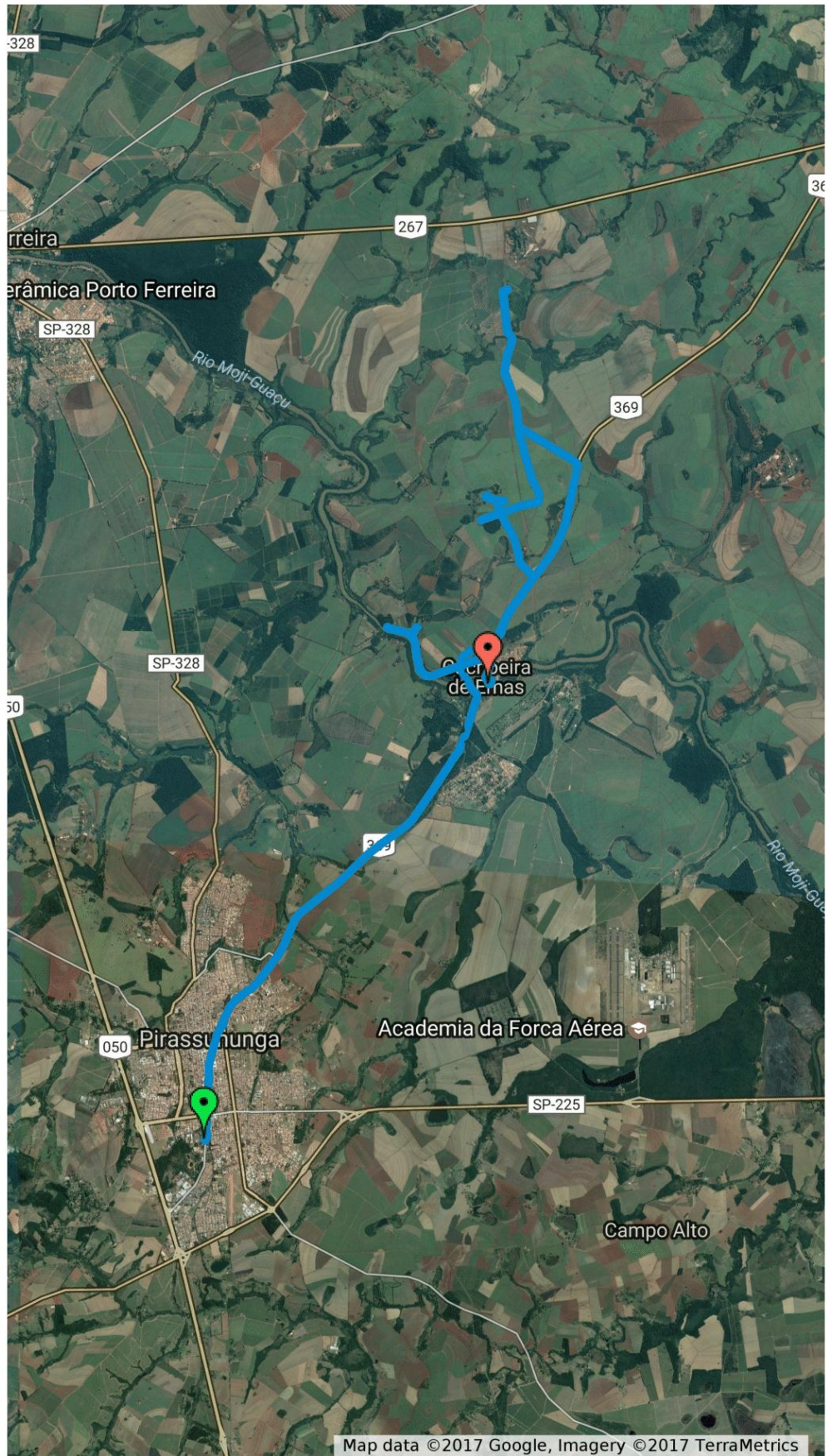



RELATÓRIO DE PERCURSO EM LINHAS ESCOLARES TERCEIRIZADAS

LINHA SANTA EUFROZINA

TRAJETO Nº	HORÁRIO SAÍDA	HORÁRIO CHEGADA	OBSERVAÇÕES
01	04:30h	5:50h	Crianças coletadas para o período da manhã e parada no Ponto do Cartório
02	06:25h	06:50h	Do Ponto do Cartório continua-se a coleta até a entrega na escola Eloi Chaves
03	12:20h	14:00h	As Crianças coletada no período da manhã são devolvidas às residências

3º TRAJETO – PERÍODO TARDE

LINHA	SANTA EUFROSINA	KM INICIAL	112976
MOTORISTA	Antonio Henrique da silva	HORARIO SAÍDA	12:20
MONITOR			
VEICULO / ANO	kombi - ano 2010	KM FINAL	113017
PLACA	EPS - 6322	HORARIO CHEGADA	14:00
CAPACIDADE	12 LUGARES		
		KM PERCORRIDO	41
		TEMPO PERCURSO	1:40:00

OBSERVAÇÕES DO TRAJETO: TARDE – (12:20h às 14:00h)

Esse trajeto tem início às 12:20 coletando as crianças da escola Eloi Chaves, após no Ponto do Cartório coletam-se as crianças do Loreto e EE Pirassununga e se faz sentido inverso do trajeto da manhã.

Linha Santa Eufrosina - Tarde

Linha Santa Eufrosina Tarde.gpx

 Início de 949126661

 Fim de 949126661

 949126661

Data da Medição: 19/04/2017

12:16 BRT

Distância: 41,5 km

Duração: 1 h, 38 m e 30 s

Velocidade média: 25,3 km/h

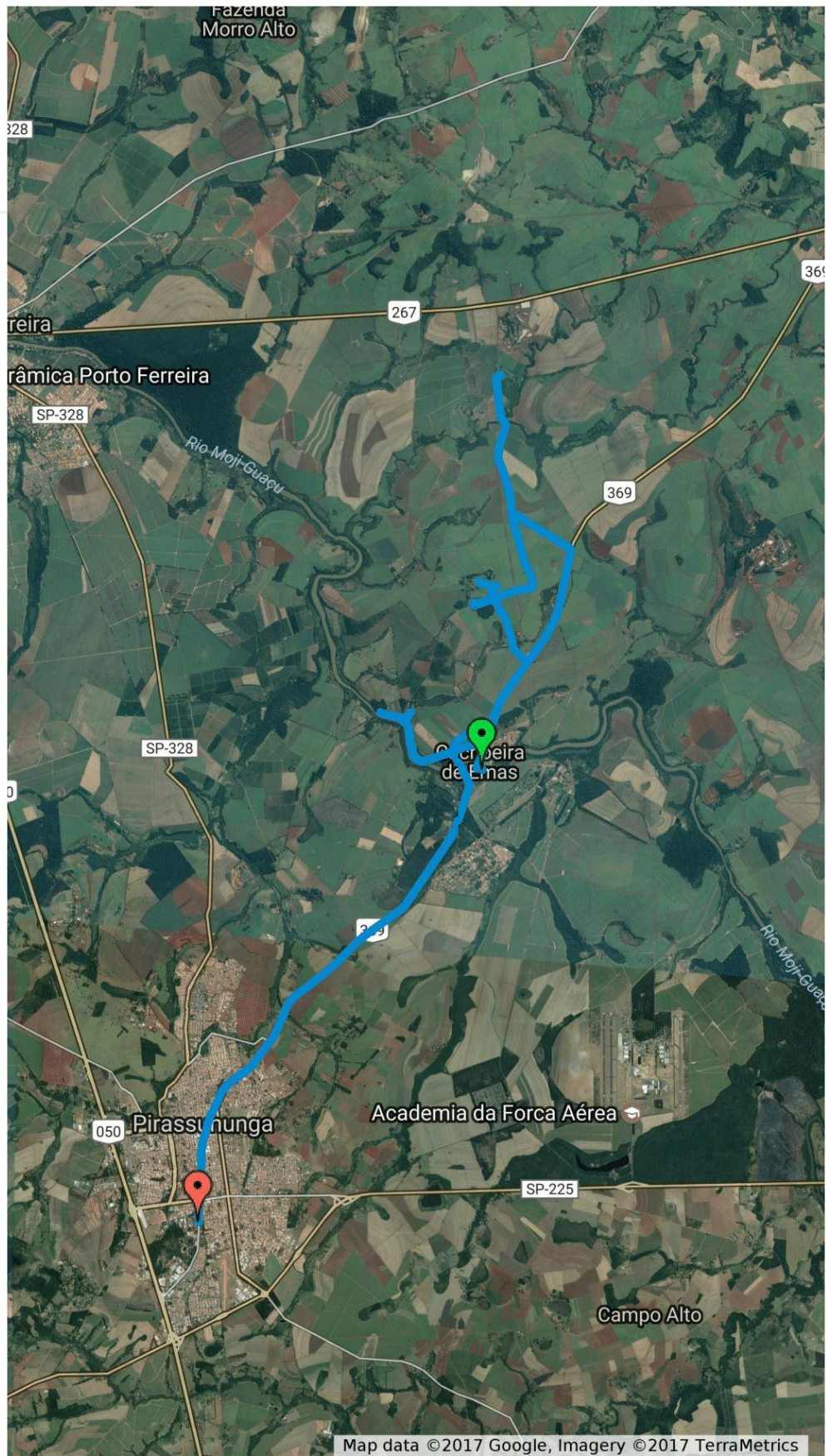



Prefeitura Municipal de Pirassununga
Estado de São Paulo
Secretaria Municipal de Educação
Av. Germano Dix - 3350 - Posto de Monta
(XX19) 3561 - 1967



ALUNOS DA LINHA SANTA EUFROZINHA

NOME ALUNO	ENDEREÇO
Marya Eduarda	Ferrari
Michele Sdruks	Capão da Onça
Karine Lorraine Betine	Capão da Onça
Rafael A.M.Bravo	Capão da Onça
João P. Bravo Correa	Capão da Onça
Thiago	AV. Paulo Furlan
Davi JoséB. Dos santos	AV.Paulo Furlan
Elias Pereira Neres	AV. Paulo Furlan
Yanda Pereira Lima	AV. Paulo Furlan
Maria S. de S. Silva	AV. Paulo Furlan
Sophia O. Ribeiro	AV. Paulo Furlan
Jonatas A. dos Santos	AV. Paulo Furlan
Rian C. D. dos Santos	AV. Paulo Furlan
Luiz Felipe Ribeiro	AV. Paulo Furlan
Queila Laiana da Silva	AV. Paulo Furlan
Keli Naiara da Silva	AV. Paulo Furlan
Ketlin F. da Silva	AV. Paulo Furlan
Matheus Pirondi	AV. Paulo Furlan
Kevin dos A. Ribeiro	AV. Paulo Furlan