

**CORTE A-A**  
ESC - 1:100

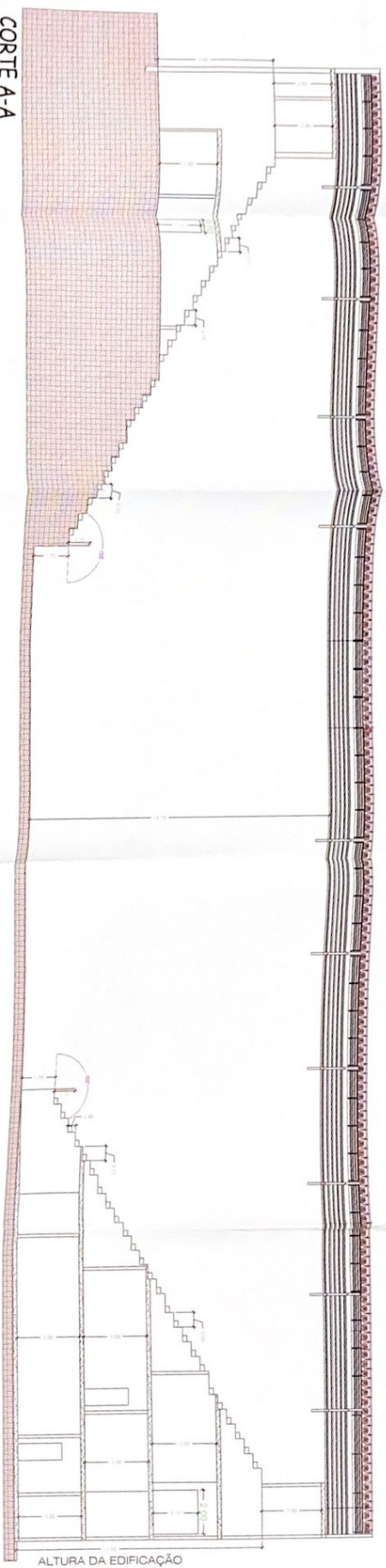

ALTURA DA EDIFICAÇÃO

**CORTE B-B**  
ESC - 1:100

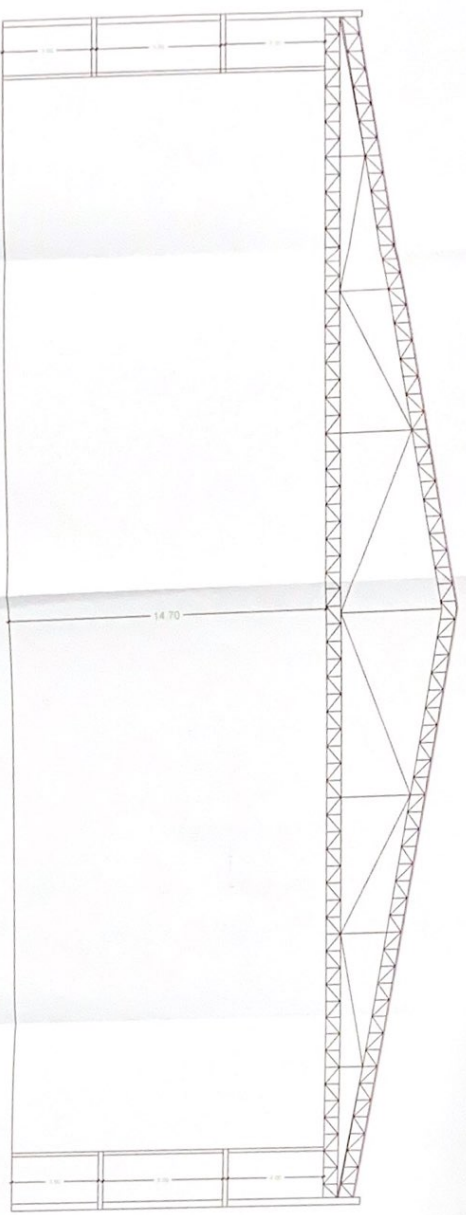

Quadro de Areas	
Pavimento Interior 01	2.338,99
Pavimento Interior 02	1.376,49
Pavimento Terreo	1.199,88
Pavimento superior	962,67
<b>Total</b>	<b>5.878,03</b>

05

COMPLACIMENTO MUNICIPAL DE ENGENHARIA E ARQUITETURA

FOLHA A1

**PROJETO TÉCNICO DE SEGURANÇA CONTRA INCÊNDIO**

Objeto: Projeto Técnico de Segurança Contra Incêndio  
 Cliente: Prefeitura Municipal de Passaruçá  
 Endereço: Av. Presidente Médici, s/nº, Centro, Passaruçá - PE  
 Data: 06/09/2013

**13 OUT 2013**  
 238536/95930/2014  
 APROVADO COM EMISSÃO TÉCNICA

Carla Torres o engenheiro responsável pelo projeto

**Eng. Bruno Carlos Lima**  
 CREA: 068/91370/PE

**Eng. Bruno Carlos Lima**  
 CREA: 068/91370/PE

**06/09**

Assinatura: *[Assinatura]*